

DL Sostegni bis. Contributi Anti Covid

TESTO DI LEGGE	ADEMPIMENTI PER LE SCUOLE DELL'INFANZIA	
	ISTITUZIONE AUTONOMA SCOLASTICA PARITARIA:	
	- Denominazione:	SCUOLA MATERNA MONSIGNOR CALANDRI
	- Cod. meccanografico:	CN1A00800X
	- Indirizzo:	VIA MONS. CALANDRI 16 - BOVES
	- CAP:	12012
	- Comune:	Boves (Cuneo)
	- Natura giuridica dell'Ente:	Associazione riconosciuta
a) <i>l'organizzazione interna, con particolare riferimento all'articolazione degli uffici e all'organigramma;</i>	ORGANIZZAZIONE INTERNA:	
	- N. Sezioni:	8
	- Responsabile della Scuola:	Presidente/Legale rappresentante
	- Organo Gestore:	CdA/Comitato di gestione
	- Coordinatore/trice con insegnamento:	Si
	- SCUOLA INFANZIA: Docenti n.:	14
	- SCUOLA INFANZIA: Personale non docente n.:	8
	- SCUOLA INFANZIA: Personale ATA n.:	7
	- PRIMA INFANZIA: Educatrici n.:	7
	- PRIMA INFANZIA: Personale ATA n.:	1
	- Ufficio di Segreteria n.:	1
	- Altro:	

DL Sostegni bis. Contributi Anti Covid

b) le informazioni relative ai titolari di incarichi di collaborazione o consulenza, compresi gli estremi dell'atto di conferimento dell'incarico, il curriculum vitae e il compenso erogato;	INCARICHI DI COLLABORAZIONE O CONSULENZA:	
	- Nell'anno scolastico 2020-2021 indicare se vi sono stati incarichi di collaborazione/consulenza con specifico riferimento all'attività scolastica: [Si precisa che trattasi di incarichi "ad personam" non ad enti, associazioni, cooperative o società].	No
	- Indicare il numero totale di contratti:	0
c) il conto annuale del personale e delle relative spese sostenute, con particolare riferimento ai dati relativi alla dotazione organica e al personale effettivamente in servizio e al relativo costo, nonché i tassi di assenza;	COSTO DEL PERSONALE:	
	- il costo complessivo annuale del personale dipendente, relativo all'esercizio 2020 ammonta ad euro:	451625
	- il tasso di assenza percentuale di tutto il personale nell'a.s. 2020/2021 è del:	6 %
d) i dati relativi al personale in servizio con contratto di lavoro non a tempo indeterminato;	PERSONALE A TEMPO DETERMINATO:	
	- Docenti n.:	0
	- Personale non docente n.:	8
	- Personale ATA n.:	0
	- Educatori prima infanzia n.:	1
e) i documenti e gli allegati del bilancio preventivo e del conto consuntivo;	DOCUMENTI E ALLEGATI AL BILANCIO:	
		Il bilancio e gli eventuali relativi allegati sono conservati presso la segreteria della scuola
f) le informazioni relative ai beni immobili e agli atti di gestione del patrimonio.	PROPRIETA' BENI IMMOBILIARI:	
	- L'Ente (scuola) è proprietario dell'immobile:	Si

DL Sostegni bis. Contributi Anti Covid

ORGANIGRAMMA DELLA SCUOLA DELL'INFANZIA: SCUOLA MATERNA MONSIGNOR CALANDRI N° SEZIONI: 8

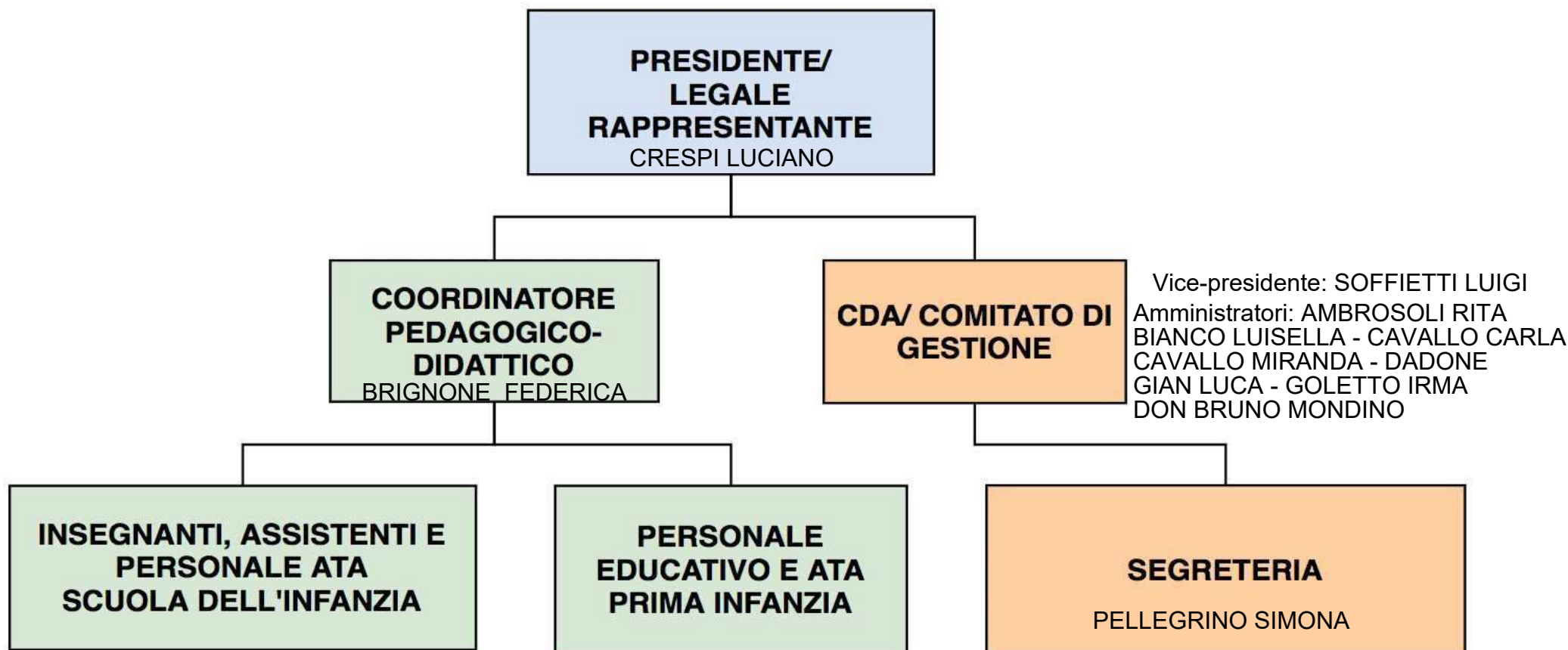

DOCENTI: BERTAINA FRANCESCA, CASTELLINO GIULIA, CAVALLERA LORENZA, CAVALLO ELISABET, CAVALLO NICOLETTA, COMODO VERONICA, DALMASSO DEBORAH, ESPOSITO FRANCESCA (maternità), MARRO LETIZIA M., RACCA IRENE, RAINERI ALESSANDRA, STELLINO VALERIA (maternità), TULLIO SIMONA M.
educatrici: BARALE SIMONA, ISOARDI FEDERICA, MELONI MICAELA, PELLEGRINO ELISABETTA
cuoche e pulizie: CAVALLO PAOLA, ROCCHIA ANNA MARIA, DUTTO LAURA, MATTONE GIUSEPPINA, PELLEGRINO ILARIA

educatrici baby parking:
DUTTO FEDERICA - GANDOLFO MARIA
MARRO GIULIA - PRATO FEDERICA - SHABAJ FITJANA
educatrici Sezione Primavera:
BERGESE BEATRICE - MARRO SILVIA
POGGIO CRISTINA (docente Sez. Primavera
addetta pulizie: DUTTO BARBARA